

Detalhe Planta Baixa
Escala 1:25

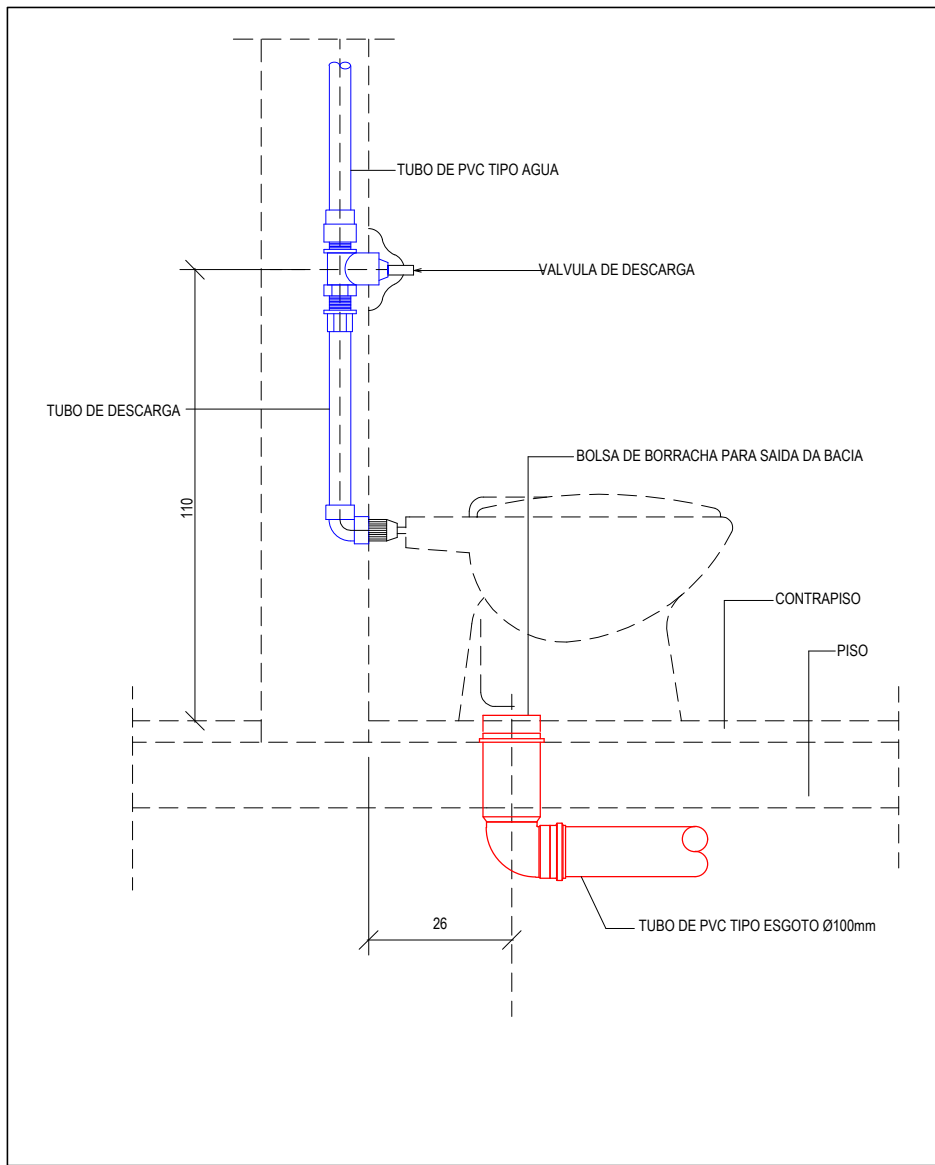

DETALHE VASO SANITÁRIO
SEM ESCALA

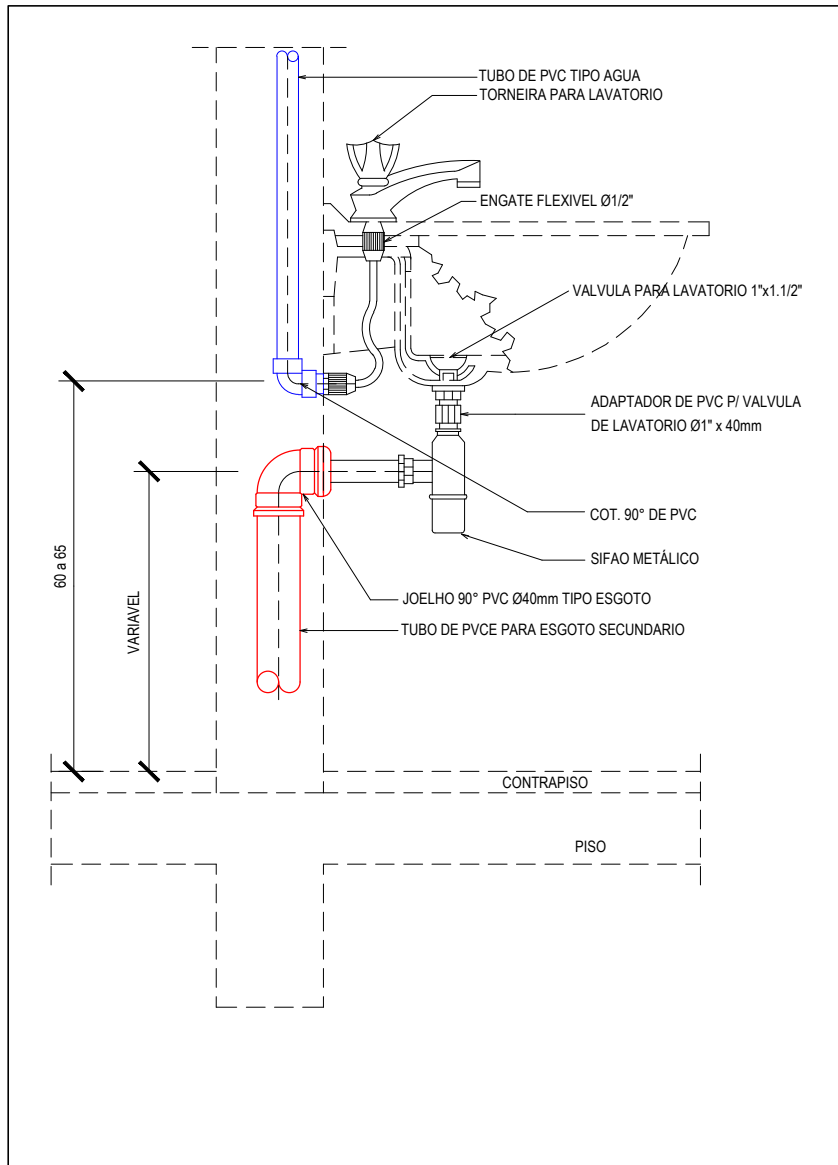

DETALHE LAVATÓRIO
SEM ESCALA

LEGENDA		
BA	BANHEIRA	
BI	BIDÊ	
CH	CHUVEIRO	
DH	DUCHA HIGIÊNICA	
FIL	FILTRO	
LV	LAVATÓRIO	
MLL	MÁQUINA DE LAVAR LOUÇA	
MLR	MÁQUINA DE LAVAR ROUPA	
PIA	PIA	
RG	REGISTRO DE GAVETA	
RP	REGISTRO DE PRESSÃO	
TJ	TORNEIRA DE JARDIM	
TLR	TANQUE DE LAVAR ROUPA	
---	TUBULAÇÃO DE ÁGUA FRIA	
---	TUBULAÇÃO DE ÁGUA FRIA PELO PISO	
---	TUBULAÇÃO DE ÁGUA QUENTE	
---	TUBULAÇÃO DE ÁGUA QUENTE PELO PISO	
---	TUBULAÇÃO DE ALIMENTAÇÃO	
---	TUBULAÇÃO DE ALIMENTAÇÃO PELO PISO	
Água Fria	AF	COLUNA DE ÁGUA FRIA
Diâmetro da Prumada	ø	
Água Quente	AQ	COLUNA DE ÁGUA QUENTE
Diâmetro da Prumada	ø	
Alimentação	AL	COLUNA DE ALIMENTAÇÃO
Diâmetro do Recalque	ø	

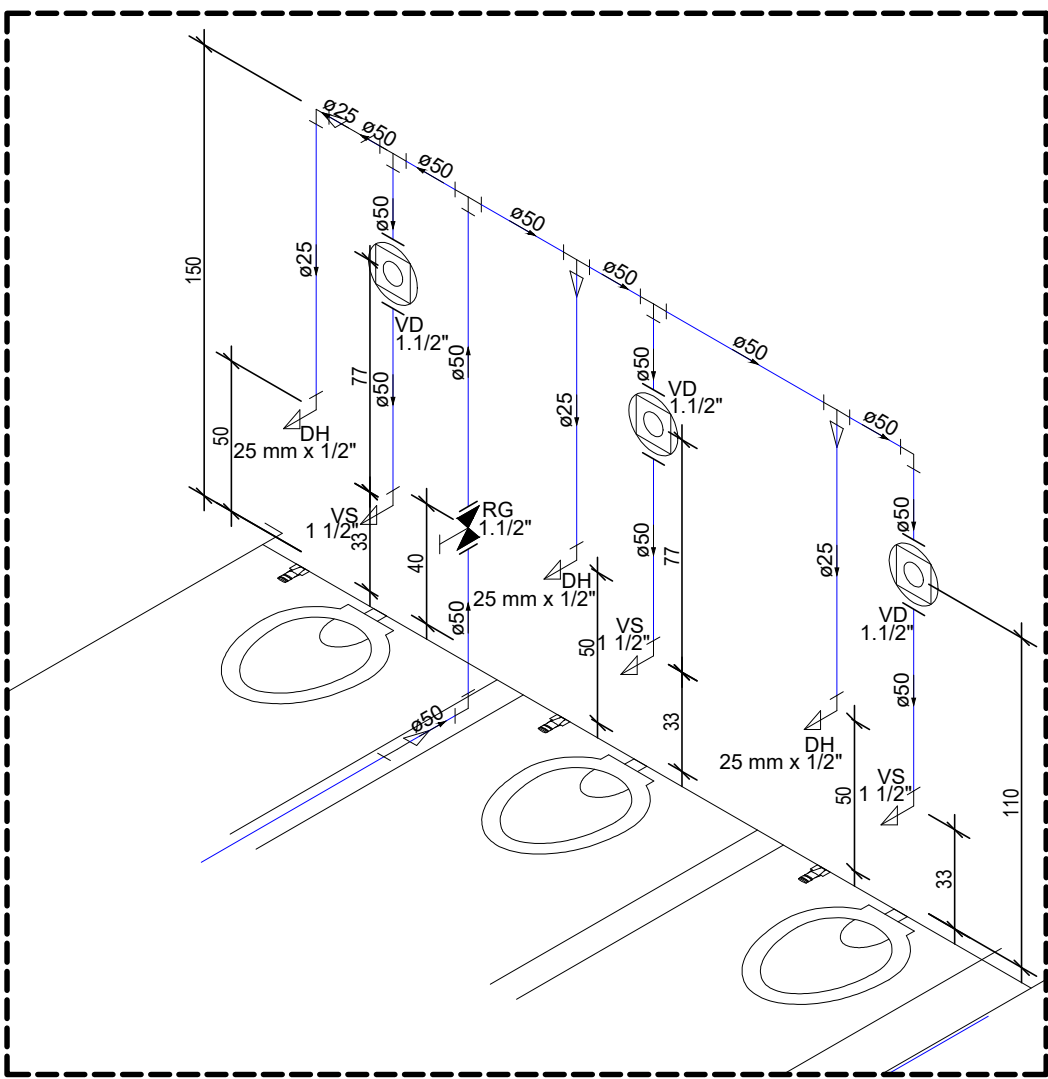

Detalhe H1
Escala 1:25

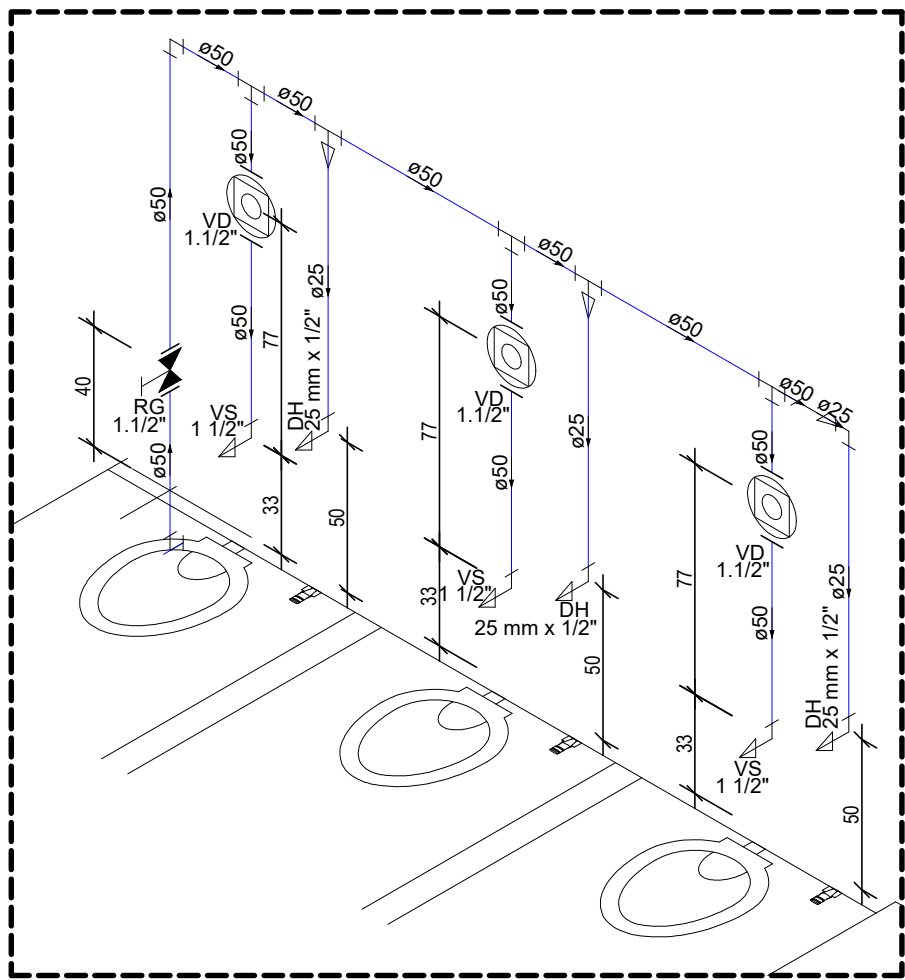

Detalhe H2
Escala 1:25

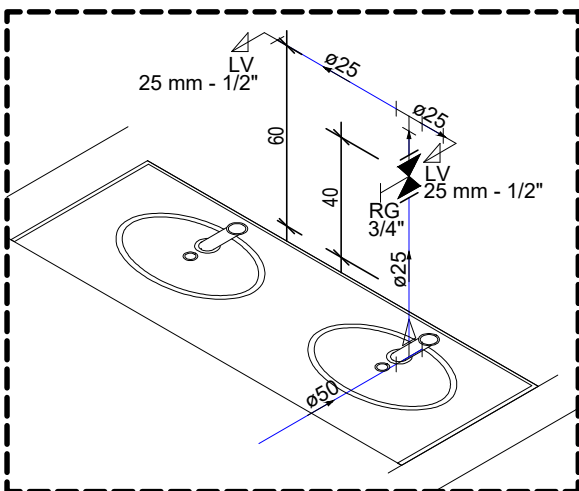

Detalhe H3
Escala 1:25

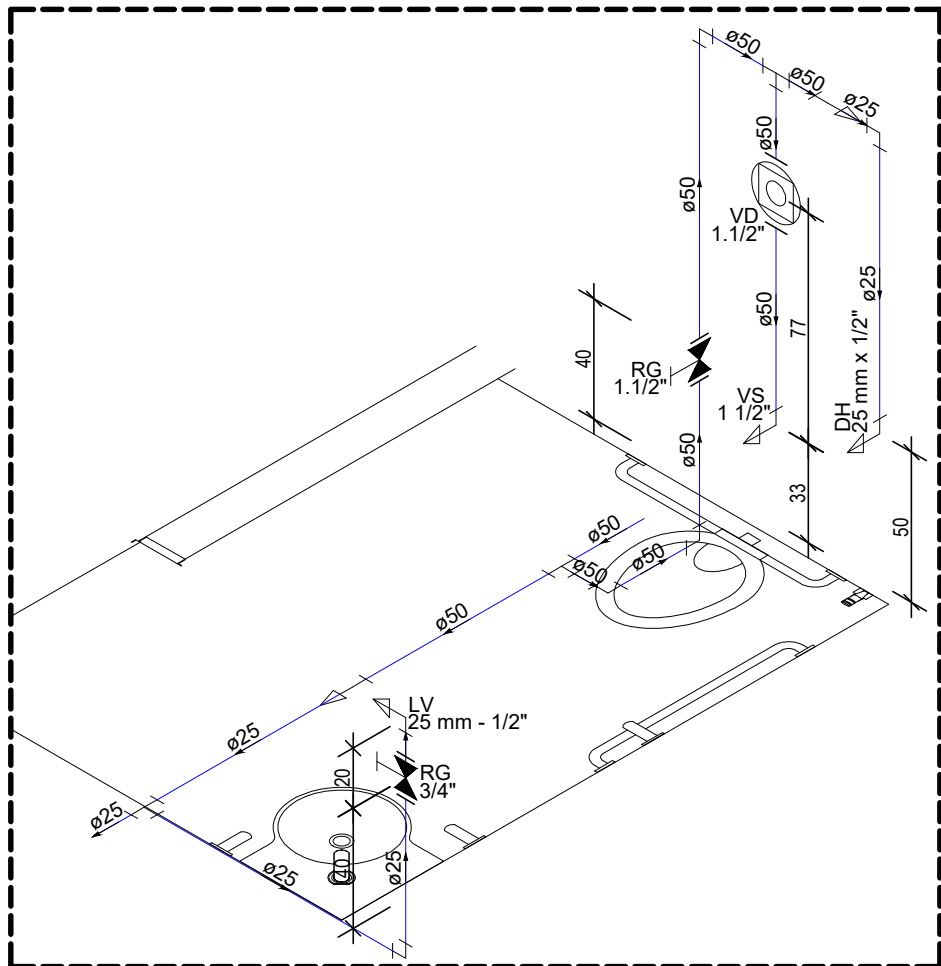

Detalhe H4
Escala 1:25

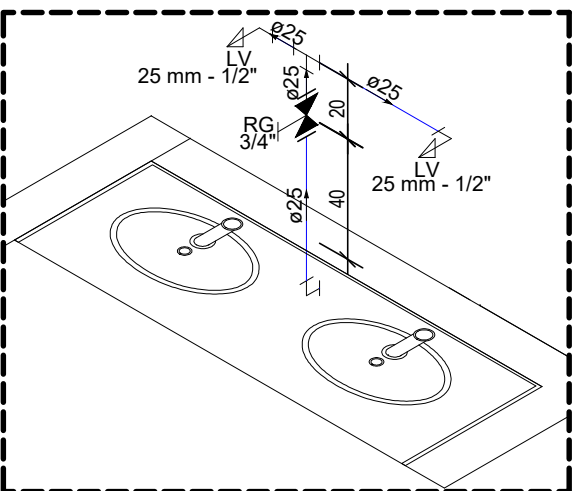

Detalhe H5
Escala 1:25



ESTADO DE GOIÁS
SECRETARIA DE ESTADO DA EDUCAÇÃO
SUPERINTENDÊNCIA DE INFRAESTRUTURA
GERÊNCIA DE PROJETOS E INFRAESTRUTURA

GERÊNCIA DE PROJETOS E INFRAESTRUTURA
APROVADO / /
TÉCNICO RESPONSÁVEL PELA APROVAÇÃO

COLÉGIO ESTADUAL DOM BOSCO

REFORMA E AMPLIAÇÃO

ENDEREÇO
Rua 02, Número 171, Setor Central, São Miguel do Araguaia - GO

ÁREA DO TERRENO	ÁREA PERMEAB.	ÁREA EXISTENTE	ÁREA A DEMOLIR	ÁREA A CONSTRUIR	ÁREA TOTAL CONSTRUÇÃO
4.662,99M2	---	1.016,61M2	---	608,23M2	1.624,84M2

AUTOR: ENG. CIVIL WILGNER FRIEDERICK CUNHA PIKHARDT - Nº CREA : 10198007550-GO

RT DA OBRA: *Sobrinho do Sr. Wilgner*

PROPRIETÁRIO: SECRETARIA DE ESTADO DA EDUCAÇÃO - CNPJ: 01.409.705.0001-20
PREPOSTO: SABRINA SILVA VIEIRA VALENTE - CPF: 041.530.091-64

HIDROSSANITÁRIO

PLANTA DE IMPLANTAÇÃO- Esc.: 1/150 LEGENDA			
ASSUNTO:			
DATA: <u>JULHO/2025</u>	ESCALA: <u>INDICADA</u>	REVISÃO: <u>000</u>	Nº PRT/ART: <u>1020250220661</u>
REV.	DATA	DESCRIÇÃO	VISTO